



**CONTRALORÍA MUNICIPAL DE PEREIRA  
INFORME FINAL**

<b>CÓDIGO</b>	<b>FECHA</b>	<b>VERSIÓN</b>	<b>PÁGINAS</b>
FO 100.130.AEF MOD 4	13-02-2026	3.0	1 de 10

Ref: A/CI-8

**INFORME FINAL**

**ASIGNACIÓN A LA ACTUACIÓN ESPECIAL DE FISCALIZACIÓN – AEF  
VERIFICACIÓN INFORMES DE GESTIÓN RENDIDOS EN LA CUENTA EN  
LÍNEA POR LOS AGREGADOS SECRETARIA DE EDUCACIÓN MUNICIPAL  
VIGENCIA 2025”.**

**ESCUELA NORMAL SUPERIOR “EL JARDÍN” DE RISARALDA  
PVCF 2026**

**JOHANNA VANESSA BEDOYA PUERTA  
Contralora Municipal**

**CARLOS ANDRES TRUJILLO PIDRAHITA  
Subcontralor**

**ESPERANZA LONDOÑO OCAMPO  
Directora Técnica de Auditorías**

**Equipo de Trabajo:**

**VIVIANA ANDREA BOTERO CALDERÓN  
Profesional Universitario – Líder de auditoría**

**MARÍA ZORAYDA VINASCO GARCÍA  
Profesional Universitario**

**JHOANA HENAO OSORIO  
Técnico Operativo**

**ANGELA MARIA OLAYA OTALORA  
Contratista**

**Periodo auditado vigencia 2025  
Ciudad, abril 2026**



CONTRALORÍA MUNICIPAL DE PEREIRA  
INFORME FINAL

CÓDIGO	FECHA	VERSIÓN	PÁGINAS
FO 100.130.AEF MOD 4	13-02-2026	3.0	2 de 10

Ref: A/CI-8

**TABLA DE CONTENIDO**

1. OBJETIVOS DE LA AEF .....	4
<b>1.1 OBJETIVO GENERAL</b>	<b>4</b>
<b>1.2 OBJETIVOS ESPECÍFICOS</b>	<b>4</b>
2. HECHOS RELEVANTES.....	5
3. CONCLUSIONES SOBRE LOS OBJETIVOS .....	7
4. CONCEPTO SOBRE EL ANÁLISIS EFECTUADO .....	7
5. CONCEPTO SOBRE EL CONTROL FISCAL INTERNO .....	9
6. BENEFICIOS DE CONTROL FISCAL.....	9
7. RELACIÓN DE HALLAZGOS Y PROCESOS SANCIONATORIOS .....	10
8. ANEXOS.....	10



CONTRALORÍA MUNICIPAL DE PEREIRA  
INFORME FINAL

CÓDIGO

FECHA

VERSIÓN

PÁGINAS

FO 100.130.AEF MOD 4

13-02-2026

3.0

3 de 10

Ref: A/CI-8

Pereira, abril 2026

Doctor

**CARLOS JAIRO BEDOYA NARANJO**

Secretaría de Educación Municipal de Pereira

Doctora

**JHOANNA RIVILLAS DIAZ**

Rectora Ordenador del Gasto

Escuela Normal Superior "El Jardín" de Risaralda

Correos:

despachoseducacion@pereira.gov.co

controlinterno@pereira.gov.co

normalsuperior@pereira.edu.co

Ciudad

**Asunto:** Presentación – AEF Verificación informes de gestión rendida en la cuenta en línea por los Agregados Secretaria de Educación Municipal – **Escuela Normal Superior "El Jardín" de Risaralda - vigencia 2025**".

La Contraloría Municipal de Pereira, con fundamento en las facultades otorgadas por el artículo 267 de la Constitución Política, en el marco del Decreto 403 de 2020 y la Guía de Auditoría Territorial vigente; practicó la Actuación Especial de Fiscalización (AEF) rendición de la cuenta en línea, a través de la evaluación de las variables de suficiencia y oportunidad, con que el sujeto de control sustento, legal, técnica, financiera y contablemente las operaciones realizadas y reportadas a través de la cuenta en línea correspondiente a la vigencia 2025.

Es responsabilidad de la **Escuela Normal Superior "El Jardín" de Risaralda**, el contenido de la información suministrada. La responsabilidad de esta Territorial consiste en analizar la información rendida y producir un informe de auditoría que contenga el concepto sobre el examen practicado.

La evaluación se llevó a cabo de acuerdo con normas de auditoría generalmente aceptadas, con políticas y procedimientos de auditoría establecidos por la Contraloría Municipal de Pereira.



## CONTRALORÍA MUNICIPAL DE PEREIRA INFORME FINAL

CÓDIGO

FECHA

VERSIÓN

PÁGINAS

FO 100.130.AEF MOD 4

13-02-2026

3.0

4 de 10

Ref: A/CI-8

La actuación especial incluyó la revisión de las variables oportunidad y suficiencia de los informes y formatos que soportan la rendición de la cuenta en línea, así como el cumplimiento de las directrices impartidas por el organismo de control y de las disposiciones legales; los estudios y análisis se encuentran debidamente documentados en papeles de trabajo, los cuales reposan en los archivos de la Contraloría.

### 1. OBJETIVOS DE LA AEF

La Contraloría Municipal de Pereira en cumplimiento de su función Constitucional y del Plan de Vigilancia y Control Fiscal Territorial PVCFT 2026, aprobado mediante Resolución No. 023 del 13 de enero de 2026, emanadas del despacho de la Contraloría Municipal de Pereira, asignó la Actuación Especial de Fiscalización "AEF Verificación informes de gestión rendidos en la cuenta en línea por los Agregados Secretaria de Educación Municipal – **Escuela Normal Superior "El Jardín" de Risaralda**, en el cual se cumplen los siguientes objetivos:

#### 1.1 OBJETIVO GENERAL

Emitir pronunciamiento de forma de la rendición de la cuenta en línea, de los sujetos, agregados u objetos de control fiscal, correspondiente a la vigencia 2025, en cumplimiento de la Resolución No. 376 del 12 de diciembre de 2025, "Por medio de la cual se reglamenta la rendición de la cuenta en línea y presentación de informes para los sujetos, agregados y objetos de control de la Contraloría Municipal de Pereira".

#### 1.2 OBJETIVOS ESPECÍFICOS

- Emitir pronunciamiento de forma sobre la rendición de la cuenta en línea realizada por los sujetos, agregados y objetos de control (mensual, semestral y anual).
- Emitir concepto sobre el control fiscal interno en el proceso evaluado a los sujetos, agregados y objetos de control.
- Realizar vigilancia de los agregados y objetos de control a través de los informes rendidos.

## 2. HECHOS RELEVANTES

### MISIÓN

*Ser un centro de saber y formación pedagógica, investigativa y tecnológica, ligado a su entorno familiar, social, cultural, científico y tecnológico, que pretende convertirse en polo de desarrollo local y regional, evidente en la asesoría al conjunto de instituciones y en el diseño y ejecución de programas educativos con eje fundamental en la formación de la persona, la que con solvencia ética y pedagógica presenta publicaciones, elabora programas y crea redes interactivas, publicaciones y programas de extensión.*

### VISIÓN

*Está orientada a la formación de maestros y maestras capaces de formar la vida espiritual de los niños y las niñas, a través de la reflexión de las prácticas pedagógicas como herramienta para movilizar su pensamiento, en la perspectiva de comprender y transformar en forma primordial las prácticas de enseñanza, y gestar innovación y saber pedagógico, por parte de maestras en formación y maestras en ejercicio.*

### Organigrama

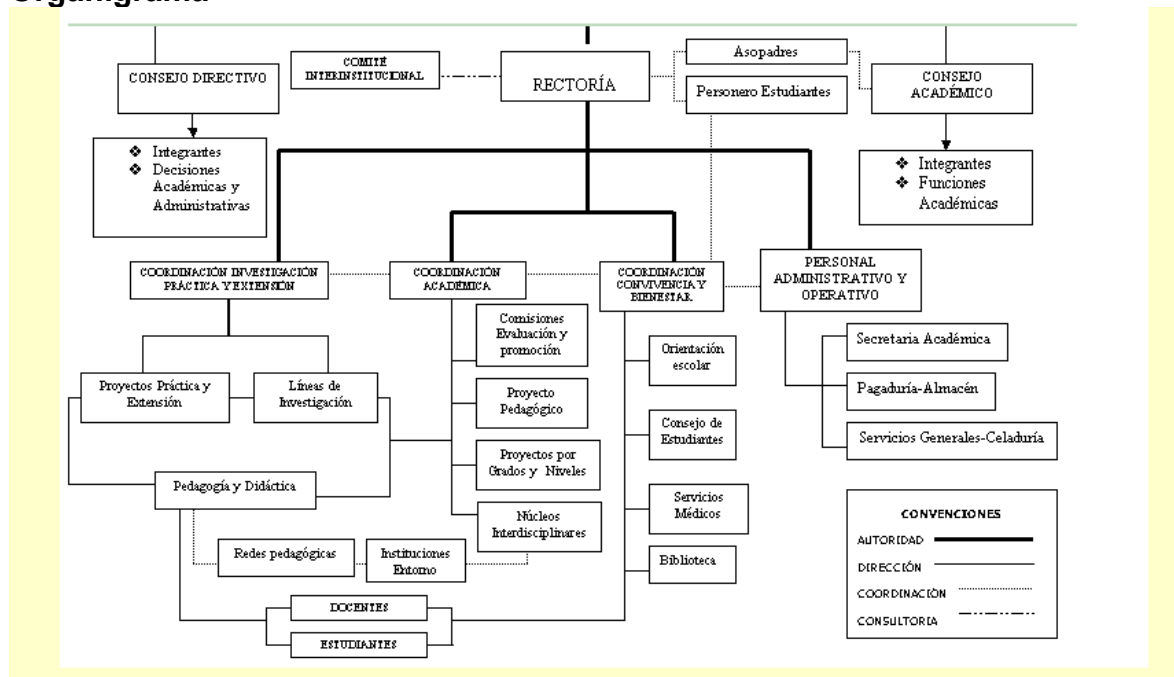

Fuente: <http://colegios.pereiraeduca.gov.co/instituciones/normalsuperior/gobierno%20escolar.html>



CONTRALORÍA MUNICIPAL DE PEREIRA  
INFORME FINAL

CÓDIGO

FECHA

VERSIÓN

PÁGINAS

FO 100.130.AEF MOD 4

13-02-2026

3.0

6 de 10

Ref: A/CI-8

En lo correspondiente a los informes a reportar por parte de la entidad, el organismo de control emitió la resolución No. 376 del 12 de diciembre de 2025 “Por medio de la cual se reglamenta la rendición de la cuenta en línea y presentación de informes para los sujetos, agregados y objetos de control de la Contraloría Municipal de Pereira”.

**Muestreo de la Actuación Especial de Fiscalización:** se llevó a cabo la aplicación de procedimientos técnicos para seleccionar un porcentaje representativo de los elementos de la población o universo, partiendo de la solicitud presentada a la Secretaría de Educación Municipal, en relación con las transferencias de **recursos propios** realizadas a todas las Instituciones Educativas Oficiales adscritas a dicha dependencia, obteniendo como respuesta un listado de 71 Instituciones Educativas, universo sobre el cual se calculó la muestra, obteniendo como resultado que la revisión de forma de la cuenta se realiza a cuatro (4) Instituciones Educativas, siendo el criterio de selección las de mayor presupuesto y aquellos que llamaron la atención del equipo auditor.

De acuerdo con la naturaleza de la población en estudio y los objetivos específicos de la Actuación Especial de Fiscalización se seleccionó y utilizó un método de muestreo, así:

En lo que tiene que ver con el selectivo, se consolidó una población (N) de (71) instituciones educativas por valor de \$293.656.362, adscritas a la Secretaria de Educación en la vigencia auditada, a los cuales se asume un margen de error del (E) 14% y una probabilidad de éxito (P) del 98%, por ende una proporción de fracaso (Q) del 10% y un grado de confianza (Z) del 90% que arroja finalmente una muestra (n) de (4) población de instituciones educativas, como se detalló en el papel de trabajo.

El valor o cantidad de la población seleccionados asciende a un valor de \$129.825.404 que corresponden a las transferencias de los recursos del municipio dando un porcentaje de materialidad del 44.21%. (*Fuente: PT 08-PF aplicativo muestreo*).

La rendición de la cuenta en línea se realizó por parte del agregado de control Secretaria de Educación Municipal (**Escuela Normal Superior “El Jardín” de Risaralda**), en las siguientes plantillas:

Ítem	Plantilla	Modalidad	Fecha
Rendición Anual	202513	Anual	13/02/2026
Contratación y Seguimiento planes de mejoramiento	202506	Semestral	04/07/2025



## CONTRALORÍA MUNICIPAL DE PEREIRA INFORME FINAL

CÓDIGO

FECHA

VERSIÓN

PÁGINAS

FO 100.130.AEF MOD 4

13-02-2026

3.0

7 de 10

Ref: A/CI-8

Este informe de Auditoría se elabora, de conformidad con el procedimiento establecido por este organismo de control en el numeral **4.3 AEF de Pronunciamiento de Forma de la Cuenta Anual Rendida en Línea**, del Manual de Procesos y Procedimientos, específicamente en el numeral 4.3.3., por no presentarse observaciones ni en su defecto hallazgos administrativos en el presente ejercicio de control fiscal, el equipo auditor, emitió este informe final de la Actuación Especial de Fiscalización,

### 3. CONCLUSIONES SOBRE LOS OBJETIVOS

Se llevaron a cabo las revisiones de las variables oportunidad y suficiencia de los informes y formatos que soportan la rendición de la cuenta en línea correspondiente a la vigencia 2025, siendo Favorable para emitir el pronunciamiento de forma sobre la rendición de la cuenta en línea. Teniendo en cuenta que la entidad alcanzó un rango de calificación para el concepto de gestión superior a 80 puntos de (100), como lo establece el consolidado de la Calificación del PT 26-AEF Revisión y Evaluación de Cuentas CMP.

### 4. CONCEPTO SOBRE EL ANÁLISIS EFECTUADO

La Contraloría Municipal de Pereira como resultado de la Actuación Especial de Fiscalización adelantada, conceptúa que la gestión en la rendición en línea de la cuenta anual vigencia fiscal 2025, en el aplicativo SIA Contralorías, siendo favorable, al medir las variables de oportunidad y suficiencia, arrojando un puntaje de 100 respectivamente, por lo tanto se considera (**Oportuna y Completa**), alcanzando un promedio de 100, por los siguientes aspectos:

- El 13 de febrero de 2026, la rectora de la Escuela Normal Superior “El Jardín” de Risaralda, rindió formalmente la cuenta en la plantilla 202513 en el aplicativo SIA Contralorías, la carta de salvaguarda con fecha 05 de febrero de 2026.
- El 13 de febrero de 2026, se rindió en la plantilla 202513 los formatos F20, correspondiente a contratos, adiciones y prorrogas y el 04 de julio de 2025 se rindió la plantilla 202506.

Al evaluar los indicadores de Oportunidad y Suficiencia, se comprende que la oportunidad es el cumplimiento del cargue de todos los formatos en el tiempo estipulado y la suficiencia se refiere a la cantidad de evidencia empleada para



**CONTRALORÍA MUNICIPAL DE PEREIRA  
INFORME FINAL**

**CÓDIGO**

**FECHA**

**VERSIÓN**

**PÁGINAS**

FO 100.130.AEF MOD 4

13-02-2026

3.0

8 de 10

Ref: A/CI-8

cumplir con los objetivos de auditoría, sustentar las observaciones y conclusiones derivadas. Esta se considera una medida cuantitativa, donde una mayor calidad de la evidencia puede permitir reducir la cantidad observaciones, no obstante, recolectar más evidencia de auditoria no siempre compensa una calidad deficiente. Como resultado de esta evaluación para la Escuela Normal Superior “El Jardín” de Risaralda, se obtuvo un promedio del 100%.

<b>RENDICIÓN Y REVISIÓN FORMAL DE LA CUENTA</b>				
<b>VARIABLES</b>	<b>CALIFICACIÓN PARCIAL</b>	<b>PONDERADO</b>	<b>PUNTAJE ATRIBUIDO</b>	<b>CONCEPTO</b>
Oportunidad en la rendición de la cuenta	100.0	0.25	25.00	<b>Oportuna</b>
Suficiencia (diligenciamiento total de formatos y anexos)	100.0	0.75	75.00	<b>Completa</b>
<b>CUMPLIMIENTO EN RENDICIÓN Y REVISIÓN DE LA CUENTA</b>			<b>100.0</b>	
<b>Concepto rendición de cuenta a emitir</b>			<b>Favorable</b>	

<b>RANGOS DE CALIFICACIÓN PARA EL CONCEPTO DE GESTIÓN</b>	
<b>Rango</b>	<b>Concepto</b>
80 o más puntos	<b>Favorable</b>
Menos de 80 puntos	<b>Desfavorable</b>

**Fuente:** PT-26 AEF Revisión y Evaluación de Cuentas Escuela Normal Superior

**a. Reporte cuenta anual**

Presupuesto anual de ingresos y gastos vigencia 2025

<b>Ingresos Presupuesto Inicial (\$)</b>	<b>Gastos – Apropriación Inicial (\$)</b>
\$217.097.518	\$217.097.518

**Fuente:** F06\_agr\_1\_ejecucionpptaaldeingresosexcel y F07\_agr\_1\_ejecucionpptaaldegastosexcel.



## CONTRALORÍA MUNICIPAL DE PEREIRA INFORME FINAL

CÓDIGO

FECHA

VERSIÓN

PÁGINAS

FO 100.130.AEF MOD 4

13-02-2026

3.0

9 de 10

Ref: A/CI-8

De acuerdo a los valores reportados en los ingresos y gastos de la Escuela Normal Superior “El Jardín” de Risaralda, se puede evidenciar que se conserva el principio de equilibrio asegurando así la equivalencia entre los ingresos y gastos.

### b. Reporte contratación SIA Contralorías

FUENTE DE RECURSO	CANTIDAD CONTRATOS PRIMER SEMESTRE	PRIMERE SEMESTRE	CANTIDAD CONTRATOS SEGUNDO SEMESTRE	SEGUNDO SEMESTRE	TOTAL VIGENCIA 2025
SGP	16	\$165,716,463	9	\$138,521,228	\$304,237,691
PROPIOS	11	\$ 53,817,605	26	\$134,941,749	\$188,759,354
<b>TOTAL</b>	<b>27</b>	<b>\$219,534,068</b>	<b>35</b>	<b>\$273,462,977</b>	<b>\$492.997.045</b>

Fuente: PT- Suma de semestre escuela normal.xlsx

Basándose en los datos previamente mencionados, se verificaron el 100% los contratos y adiciones reportados por la institución educativa con sus respectivos valores, utilizando la plantilla para el periodo de enero a junio formato\_202506\_formato\_202506\_f20\_1a\_cmp y la plantilla para el periodo de julio a diciembre de 2025 formato\_202513-F20\_1a\_cmp, F20\_1b\_cmp, registradas en el aplicativo SIA Contralorías, la cual corresponde a un total de 62 contratos por valor de \$492.992.045, de los cuales se ejecutaron con recursos propios 37 contratos por valor de \$188.759.354 y por Sistema General de Participación (SGP) 25 contratos por valor \$304.237.691, no se presentaron adiciones.

### 5. CONCEPTO SOBRE EL CONTROL FISCAL INTERNO

La Contraloría Municipal de Pereira como resultado de la Actuación Especial de Fiscalización adelantada, conceptúa que el Control Fiscal Interno relacionado con la rendición de la cuenta en línea en el aplicativo SIA Contraloría, la cuenta anual consolidada Vigencia fiscal 2025, es EFECTIVO, por los siguientes aspectos:

- Se evidencian mecanismos de seguimiento y monitoreo al interior de la Escuela Normal Superior “El Jardín” de Risaralda, al momento de rendir la cuenta al ente de control, tal como lo indica el artículo 9 de la resolución 376 del 12 de diciembre de 2025.
- Se evidenció oportunidad y suficiencia en la rendición anual de la cuenta, lo que permitió evaluar cómo la entidad actuó conforme a los parámetros establecidos en la Resolución, logrando de esta manera su cumplimiento.

### 6. BENEFICIOS DE CONTROL FISCAL



**CONTRALORÍA MUNICIPAL DE PEREIRA  
INFORME FINAL**

<b>CÓDIGO</b>	<b>FECHA</b>	<b>VERSIÓN</b>	<b>PÁGINAS</b>
FO 100.130.AEF MOD 4	13-02-2026	3.0	10 de 10

Ref: A/CI-8

En la Actuación Especial de Fiscalización “Pronunciamento de la rendición de la cuenta en Línea la Escuela Normal Superior “El Jardín” de Risaralda, no se determinaron beneficios cuantitativos ni cualitativos de Control Fiscal en la vigencia 2025.

## **7. RELACIÓN DE HALLAZGOS Y PROCESOS SANCIONATORIOS**

En el desarrollo de la presente actuación especial de fiscalización, no se establecieron hallazgos, de conformidad a lo establecido el numeral 4.3. AEF de pronunciamiento de forma de la cuenta anual rendida en línea, establecido en el Manual de Procesos y Procedimientos, específicamente en el numeral 4.3.3, por no presentarse observaciones ni en su defecto hallazgos administrativos en el presente ejercicio de control fiscal, el Equipo Auditor, emitió este informe final de la Actuación Especial de Fiscalización..”

## **8. ANEXOS**